



PANAMERICAN JUDO CONFEDERATION

## Bases del Evento

# ***CAMPEONATO PANAMERICANO Y DE OCEANIA CADETE***

# ***CAMPEONATO PANAMERICANO Y DE OCEANIA JUNIOR – INDIVIDUAL & EQUIPOS MIXTOS –***

---

**LIMA - PERÚ**  
**09 – 11 ABRIL**

VERSION 15/03/2022





PJC

CAMPEONATO PANAMERICANO Y DE OCEANIA CADETE  
CAMPEONATO PANAMERICANO Y DE OCEANIA JUNIOR  
CAMPEONATO PANAMERICANO Y DE OCEANIA EQUIPOS MIXTOS JUNIOR

## BIENVENIDA DEL PRESIDENTE DE LA CONFEDERACION PANAMERICANA DE JUDO

Querida comunidad Judoca,



Ha llegado el momento de volver a iniciar el calendario presencial del año 2022 y, por lo tanto, me permito invitarlos a participar de un evento sin precedentes para nuestra región.

La CPJ, junto con la FIJ, viene trabajando arduamente para implementar políticas y buenas prácticas que beneficien al desarrollo de las personas y fomenten valores como la superación. Es por ello, que me honra en anunciar la realización del evento continental de las Américas, fusionado con el evento continental de Oceanía.

Es una gran oportunidad de poder demostrar lazos de hermandad judoca, junto con relucir las capacidades deportivas de dos continentes, en un solo evento fusionado.

Es por ello que, me honro en invitarlos al Campeonato de Oceanía/Panamericano, Lima 2022, en las categorías Cadetes, Junior y Senior. El cual, será desarrollado en conjunto con la Unión de Judo de Oceanía.

Juntos competiremos como un solo continente, y nos ayudaremos a fortalecer nuestro judo, algo que hasta el año pasado se venía realizando entre el continente asiático en conjunto con Oceanía.

De la misma manera, hemos elaborado un plan conjunto con la Federación Internacional de Judo, para llevar a cabo los exámenes de árbitros FIJ "A", así como el "B". Además, habrá un campo de entrenamiento para árbitros. Todo esto a cargo del director de arbitraje mundial.

Adicionalmente, es importante destacar que la CPJ organizará el primer "CPJ training camp", en donde contaremos con ponentes medallistas olímpicos y mundiales, y tanto los deportistas de las categorías Cadetes, Junior y Senior, podrán beneficiarse, así como sus entrenadores, podrán beneficiarse.

Agradezco a todos por el trabajo que vienen realizando, con la certeza de que este evento nuevo para nuestro continente será un éxito para nuestros judocas.

¡Nos vemos en Lima!



**Carlos Zegarra Presser**  
**Presidente**  
**Confederación Panamericana de Judo**



PJC

CAMPEONATO PANAMERICANO Y DE OCEANIA CADETE  
CAMPEONATO PANAMERICANO Y DE OCEANIA JUNIOR  
CAMPEONATO PANAMERICANO Y DE OCEANIA EQUIPOS MIXTOS JUNIOR

## BIENVENIDA DEL PRESIDENTE DE LA UNIÓN DE JUDO DE OCEANÍA



Estimados judokas de Oceanía y Pan América,

Para mí es un gran orgullo y una enorme responsabilidad fusionar el evento continental más importante para nuestras organizaciones deportivas.

Durante algunos años, trabajamos en asociación con el continente asiático. Ellos nos abrieron sus puertas y juntos pudimos organizar exitosos eventos a favor de los judokas de nuestra región.

En esta ocasión estoy convencido que también será un éxito y junto a la Confederación Panamericana de Judo daremos un paso importante.

Es por ello que, los invitamos cordialmente a participar en el Campeonato Cadete, Junior y Senior, "Oceanía/Panamericano Lima 2022", a realizarse en Lima, Perú.

¡Juntos seremos más que un continente!



**Rehia Davio**  
**Presidente**  
**Unión de Judo de Oceanía**



PJC

CAMPEONATO PANAMERICANO Y DE OCEANIA CADETE  
CAMPEONATO PANAMERICANO Y DE OCEANIA JUNIOR  
CAMPEONATO PANAMERICANO Y DE OCEANIA EQUIPOS MIXTOS JUNIOR

## BIENVENIDA DEL PRESIDENTE DE LA FEDERACIÓN DEPORTIVA PERUANA DE JUDO



Estimados amigos,

Es un honor para nosotros ser sede de los eventos más importantes en el continente.

En nombre de la Federación Peruana de Judo, me complace invitarlos a participar de la primera edición de los Campeonatos Panamericanos en conjunto con los Campeonatos de Oceanía en las categorías cadete, junior y senior que se realizarán en la ciudad de Lima del 09 al 17 de abril de 2022.

Así también queremos invitarlos a participar de los eventos que se realizarán en el marco de esta fiesta deportiva: examen para árbitros continentales, examen para árbitros internacionales, campo de entrenamiento para atletas y seminario de arbitraje para oficiales.

Como anfitriones estamos trabajando para asegurar todas las medidas necesarias que garanticen la salud de la familia del judo y así lograr que todos disfruten su estadía con nosotros.

Queremos agradecer a la Confederación Panamericana de Judo y a la Federación Internacional de Judo por su apoyo y confianza para la organización de estos eventos en Lima.

¡Nuestros mejores deseos de buena salud y espíritu fuerte para todos los participantes, bienvenidos a Perú!



**María Martínez Murciego**  
**Presidente**  
**Federación Deportiva Peruana de Judo**



PJC

CAMPEONATO PANAMERICANO Y DE OCEANIA CADETE  
CAMPEONATO PANAMERICANO Y DE OCEANIA JUNIOR  
CAMPEONATO PANAMERICANO Y DE OCEANIA EQUIPOS MIXTOS JUNIOR

## INFORMACIÓN IMPORTANTE SOBRE LA PANDEMIA COVID-19

### ¡CUALQUIER PERSONA QUE NO SIGA LOS PROTOCOLOS COVID-19 DEL GOBIERNO LOCAL Y DE LA IJF SERÁ RETIRADO DEL EVENTO Y SUJETO A ACCIÓN DISCIPLINARIA!

El principio fundamental en todos los eventos de la IJF y CPJ/OJU durante la era Covid-19 es Proteger y Ser Protegido mediante el uso de mascarilla, desinfectando, manteniendo distancia y respetando las recomendaciones del "Protocolo para reanudar los eventos de la IJF durante la pandemia de Covid-19", en lo sucesivo denominado Protocolo COVID-19 de la IJF.

Los participantes tienen la responsabilidad de protegerse mutuamente. Cada participante de la delegación de una Federación Nacional (atleta, entrenador, oficial del equipo, fisioterapeuta, médico, Presidente, etc.) debe haber leído y comprendido la última versión del Protocolo COVID-19 de la IJF que puede encontrarse en: [covid.ijf.org](https://www.ijf.org/covid)

Las vacunas COVID-19 brindan protección a los vacunados solo contra enfermedades graves, pero no contra la infección o la transmisión del virus a otra persona, incluso si las posibilidades de que esto último sean muy bajas. Por lo tanto, hasta que la vacunación alcance un nivel alto entre la familia del judo o haya otros métodos preventivos efectivos disponibles, todos los participantes de cualquier evento de la IJF deben seguir el mismo protocolo (realizarse una prueba PCR antes del evento, a la llegada, durante el evento, usar mascarilla, lavarse las manos, seguir el sistema de burbujas, entre otros) para proteger y ser protegidos, en el espíritu de unidad y solidaridad que está en el código moral de nuestra comunidad.

### DOCUMENTOS COVID-19

Todos los documentos COVID-19 previos al evento deben enviarse al siguiente correo electrónico: [bioseguridad@judoperu.org](mailto:bioseguridad@judoperu.org). Catorce (14) días luego de terminado el evento, se eliminará toda la información.

### PARTICIPACIÓN EN EVENTOS

Para participar en el evento, cada delegado es responsable de seguir:

- Las reglas para ingresar al país anfitrión
- Las medidas COVID-19 del Gobierno del Comité Organizador Local (LOC)
- Las reglas del Protocolo COVID-19 de la IJF

Las medidas del gobierno local pueden ser más estrictas que las detalladas en el Protocolo COVID-19 de la IJF o viceversa, **DEBEN SEGUIRSE LAS REGLAS MÁS ERICTAS.**



PJC

CAMPEONATO PANAMERICANO Y DE OCEANIA CADETE  
CAMPEONATO PANAMERICANO Y DE OCEANIA JUNIOR  
CAMPEONATO PANAMERICANO Y DE OCEANIA EQUIPOS MIXTOS JUNIOR

## SEGURO

Es responsabilidad de la Federación Nacional asegurarse de que, además de su seguro regular, contar con un seguro para cubrir cualquier costo relacionado con COVID-19, incluida la repatriación. El Comité Organizador del evento, la IJF y la CPJ no aceptan ninguna responsabilidad por cualquier reclamo relacionado con la cancelación del evento debido a COVID-19 o costos médicos por cualquier enfermedad relacionada con COVID-19 que pueda afectar a una Federación Nacional o miembro de la delegación durante el evento.

## ANTES DE VIAJAR

- Los pasaportes deben tener una validez de al menos 6 meses a su fecha de llegada.
- Verifique si necesita visa, si la necesita, solicítela al Comité Organizador de acuerdo con los detalles en la sección de visa.
- Obtenga una carta de invitación del Comité Organizador. ([eventos@judoperu.org](mailto:eventos@judoperu.org))
- Envíe su información de viaje (llegadas y salidas) al Comité Organizador ([eventos@judoperu.org](mailto:eventos@judoperu.org))
- Reserve su alojamiento con el Comité Organizador y envíe una lista detallada de alojamiento.
- Verifique los requisitos de entrada del país anfitrión y los requisitos de la aerolínea (si corresponde).
- Envíe por adelantado a [bioseguridad@judoperu.org](mailto:bioseguridad@judoperu.org) el resultado(s) negativo de la prueba PCR COVID-19 en inglés o español y su carnet de vacunación.
- Envíe antes de su llegada a [bioseguridad@judoperu.org](mailto:bioseguridad@judoperu.org) una **exención de responsabilidad individual**. El formulario se puede encontrar en el anexo.

## INGRESO AL PAIS

Cada participante es responsable de asegurarse de seguir las reglas de ingreso (validez del pasaporte, visas, permiso de entrada, COVID-19, etc.) para el país anfitrión. Las reglas de entrada pueden estar sujetas a cambios, la información actual puede ser encontrada aquí: <https://vuelafacil.pe/>

ACTIVIDAD	ACCION PARA TODOS
Llegada al aeropuerto	Según las reglas del país. Si tiene la intención de utilizar la misma prueba de PCR para ingresar al país y para Ingresar a la burbuja, por favor, asegúrese de conocer tanto los requisitos de PCR del país, de la aerolínea y de la CPJ.
<b>TODOS LOS DOCUMENTOS COVID-19 ANTES DEL EVENTO DEBEN ENVIARSE A <a href="mailto:bioseguridad@judoperu.org">bioseguridad@judoperu.org</a> ANTES DE VIAJAR</b>	

## INGRESO A LA BURBUJA QUE ABRE DESDE: 6 DE ABRIL DE 2022

Los lugares del evento (hoteles, pabellón de deportes, sala de entrenamiento, etc.) se clasificarán como burbujas y, para reducir el riesgo de contagio se utilizará el concepto de burbuja. Las personas NO pueden salir de su burbuja ya que podría ocurrir contaminación, poner en peligro la seguridad del evento y la salud de los participantes. Cada participante es responsable de garantizar el seguimiento del Protocolo COVID-19 de la IJF.



**PJC**

**CAMPEONATO PANAMERICANO Y DE OCEANIA CADETE  
CAMPEONATO PANAMERICANO Y DE OCEANIA JUNIOR  
CAMPEONATO PANAMERICANO Y DE OCEANIA EQUIPOS MIXTOS JUNIOR**

<b>SOLO ATLETAS</b>	
<b>ACTIVIDAD</b>	<b>ACCION</b>
<b>COMPLETAMENTE VACUNADO</b> Llegada y entrada a la burbuja del evento.	Máximo 4 días (96 h) antes del ingreso a la burbuja: 1 prueba de PCR.  Al ingreso a la burbuja: 1 prueba de PCR (aislamiento hasta recibir resultado negativo).  Antes del Pesaje: 1 test rápido de antígenos

<b>TODOS LOS DEMÁS (ENTRENADORES, DOCTORES,ETC) NO ATLETAS</b>	
<b>CRONOGRAMA</b>	<b>ACCION</b>
<b>COMPLETAMENTE VACUNADO</b> Llegada y entrada a la burbuja del evento.	Máximo 4 días (96 h) antes del ingreso a la burbuja: 1 prueba de PCR.  Al ingresar a la burbuja: 1 prueba de PCR (aislar hasta recibir resultado negativo).

**SEGÚN NORMATIVA VIGENTE DE PERÚ, LOS MAYORES DE 12 AÑOS DEBEN ENCONTRARSE COMPLETAMENTE VACUNADOS PARA INGRESAR A HOTELES, COLISEOS, ENTRE OTROS.**

Para mantener el nivel de seguridad requerido en los eventos de la IJF/CPJ, las siguientes variantes de vacunación se reconocen como vacunación completa y los portadores como "totalmente vacunados" dentro del período de validez. En caso de que la validez expire durante un evento, el estado se mantiene hasta el último día del evento.

La IJF acepta todos los tipos de vacunación, no solo los productos aprobados por la EMA o la OMS.

<b>Tipo de Protección</b>	<b>Tiempo mínimo transcurrido</b>	<b>Tiempo máximo transcurrido</b>
Vacunas de 1 dosis (Janssen, Sputnik Lite u otras)	Mínimo 28 días desde la dosis	Máximo 6 meses de recibir la dosis
2 dosis de cualquier vacuna de 2 dosis	Mínimo 14 días desde la segunda dosis	Máximo 6 meses de recibir la segunda dosis
Dosis de refuerzo: 3ª o adicional dosis (2a dosis después de 1 dosis vacuna)	Mínimo 7 días desde la última dosis	A determinar por la OMS, actualmente sin fin de vigencia



PJC

CAMPEONATO PANAMERICANO Y DE OCEANIA CADETE  
CAMPEONATO PANAMERICANO Y DE OCEANIA JUNIOR  
CAMPEONATO PANAMERICANO Y DE OCEANIA EQUIPOS MIXTOS JUNIOR

La validez de la vacunación está sujeta a cambios según las recomendaciones de la OMS.

Por favor, tenga en cuenta que los criterios de vacunación del país anfitrión pueden diferir de los de la IJF/CPJ, consulte siempre las normas locales antes de viajar.

Si debido a los horarios de los vuelos necesita llegar antes de la apertura de la burbuja, comuníquese con el LOC y ellos le ayudaran con una solución.

### **PRUEBA DE PCR AL LLEGAR A BURBUJA**

Todos los participantes deben realizar un PCR inmediatamente después de su llegada a la burbuja del evento.

Hasta que se obtengan los resultados de la prueba de PCR de la burbuja, todos los participantes deben permanecer en sus habitaciones de hotel, donde se garantizará el agua y las comidas pagadas hasta la recepción de los resultados de la prueba.

### **TEST ANTIGENO**

La prueba de antígeno para los atletas se realizará antes de su pesaje y los resultados se entregarán antes del pesaje oficial.

### **PROCESO DE PRUEBA POSITIVA DE PCR**

En caso de que el resultado de la prueba sea positivo, se seguirá el procedimiento del gobierno del país anfitrión.

Cualquier persona con una prueba positiva **DEBE** permanecer en la instalación de cuarentena proporcionada por el LOC. El costo debe ser pagado por la Federación Nacional.

Los contactos cercanos serán rastreados y pueden ser aislados / puestos en cuarentena dependiendo del gobierno del país anfitrión.

### **DURANTE EL EVENTO**

- Lávese / desinfecte sus manos con regularidad.
- Los competidores deben lavarse y desinfectarse las manos y los pies con regularidad.
- Sin apretón de manos: saludense con una reverencia.
- Usar una mascarilla en todo momento (excepciones: las mascarillas no son obligatorias en el tatami de competencia, durante el calentamiento o en el tatami de entrenamiento).
- Se deben usar mascarillas en las áreas de comedor todo el tiempo, excepto cuando está sentado comiendo.





**PJC**

**CAMPEONATO PANAMERICANO Y DE OCEANIA CADETE  
CAMPEONATO PANAMERICANO Y DE OCEANIA JUNIOR  
CAMPEONATO PANAMERICANO Y DE OCEANIA EQUIPOS MIXTOS JUNIOR**

- Mantener una distancia de 1,5 m en todo momento, excepto para los competidores durante el entrenamiento, sus competencias y durante el calentamiento.
- Se tomará la temperatura sin contacto. Cualquiera que registre una temperatura alta, se le pedirá que permanezcan afuera y su encargado COVID-19, el encargado LOC COVID-19 y encargado CPJ COVID-19 serán contactados. Se le dará la oportunidad de volver a controlar su temperatura, si es aún alto, la decisión final será tomada por el encargado LOC COVID-19 y el encargado CPJ COVID-19.

### **SÍNTOMAS DESPUÉS DE LA LLEGADA**

Cualquier persona que experimente síntomas después de la llegada debe comunicarse de inmediato con su encargado COVID-19, luego este debe comunicarse con los encargados de COVID-19 LOC y CPJ.

### **PRUEBAS COVID PARA SALIR DEL PAÍS**

Las pruebas de salida, si es necesario, se pueden reservar con el LOC, si es necesario.

<b>Donde reservar</b>	En la acreditación
<b>Precio de prueba PCR</b>	75 US DOLARES
<b>Precio de prueba antígeno</b>	45 US DOLARES
<b>Método de pago</b>	Efectivo US DOLARES

### **NOTA IMPORTANTE:**

LAS LEYES VIGENTES ESTABLECEN REQUISITOS PARA ENTRAR A PERÚ, Y OTROS REQUISITOS PARA PARTICIPAR DE EVENTOS DEPORTIVOS. TODOS ESTOS REQUISITOS HOY, SE HAN TOMADO EN CONSIDERACIÓN EN ESTOS OUTLINES. SIN EMBARGO, COMO EN TODO EL MUNDO, LAS MEDIDAS VAN CAMBIANDO SEGÚN LA SITUACIÓN DE LA EPIDEMIOLÓGICA, POR LO QUE, CABE LA POSIBILIDAD DE QUE EXISTA ALGÚN CAMBIO EN LOS REQUISITOS.



**PJC**

**CAMPEONATO PANAMERICANO Y DE OCEANIA CADETE  
CAMPEONATO PANAMERICANO Y DE OCEANIA JUNIOR  
CAMPEONATO PANAMERICANO Y DE OCEANIA EQUIPOS MIXTOS JUNIOR**

**1. PROGRAMA**

<b>Fecha</b>	<b>Hora</b>	<b>Actividad</b>	<b>Lugar</b>
<b>Miércoles 6 Abril 2022</b>	14:00 – 23:59	Apertura de la burbuja	Hotel
<b>Jueves 7 Abril 2022</b>	00:00 – 14:00	Último día de Ingreso a burbuja Campeonato Cadete	Hotel
	15:00 – 19:00	Acreditación	Hotel Exe
<b>Viernes 8 Abril 2022</b>	00:00 – 14:00	Último día de Ingreso a burbuja Campeonato Junior	Hotel
	09:00 – 12:00	Acreditación	Hotel Exe
	14:00	Sorteo	Online
	Desde 15:00	Test Antígeno para atletas Campeonato Cadete	Hotel
	Por confirmar	Judo backnumber pre-control Campeonato Cadete	Hotel Exe / Pullman
	17:30 – 18:00	Pesaje no oficial Campeonato Cadete	Hotel Exe / Pullman
	18:00 – 19:00	Pesaje oficial Campeonato Cadete	Hotel Exe / Pullman
	<b>Sábado 9 Abril 2022</b>	00:00 – 14:00	Último día de Ingreso a burbuja Campeonato Equipos Mixtos Junior
Por confirmar*		Bloque de preliminares Campeonato Cadete	VIDENA
16:00		Bloque de Finales Campeonato Cadete	VIDENA
Desde 15:00		Test Antígeno para atletas Campeonato Junior	Hotel
Por confirmar		Judo backnumber pre-control Campeonato Junior	Hotel Exe / Pullman
17:30 – 18:00		Pesaje no oficial Campeonato Junior	Hotel Exe / Pullman
18:00 – 19:00		Pesaje oficial Campeonato Junior	Hotel Exe / Pullman
<b>Domingo 10 Abril 2022</b>	TBC*	Bloque de preliminares Campeonato Junior	VIDENA
	16:00	Bloque de Finales Campeonato Junior	VIDENA
	Desde 15:00	Test Antígeno para atletas Campeonato Equipos Mixtos Junior	Hotel
	Por confirmar	Judo backnumber pre-control Campeonato Equipos Mixtos Junior	Hotel Exe / Pullman
	17:30 – 18:00	Pesaje no oficial Campeonato Equipos Mixtos Junior	Hotel Exe / Pullman
	18:00 – 19:00	Pesaje oficial Campeonato Equipos Mixtos Junior	Hotel Exe / Pullman



PJC

CAMPEONATO PANAMERICANO Y DE OCEANIA CADETE  
CAMPEONATO PANAMERICANO Y DE OCEANIA JUNIOR  
CAMPEONATO PANAMERICANO Y DE OCEANIA EQUIPOS MIXTOS JUNIOR

Fecha	Hora	Actividad	Lugar
<b>Lunes</b> <b>11 Abril 2022</b>	9:30*	Bloque de preliminares Campeonato Equipos Mixtos Junior	VIDENA
	Por confirmar*	Bloque de Finales Campeonato Equipos Mixtos Junior	VIDENA
<b>Martes</b> <b>12 Abril 2022</b>	09:00 – 12:00	Seminario de Arbitraje CPJ / IJF – Sesión 1	VIDENA
	10:00 – 12:00	Campo de entrenamiento – Sesión 1	VIDENA
	14:00 – 17:00	Seminario de Arbitraje CPJ / IJF – Sesión 2	VIDENA
	16:00 – 18:00	Campo de entrenamiento – Sesión 2	VIDENA
<b>Miércoles</b> <b>13 Abril 2022</b>	09:00 – 12:00	Seminario de Arbitraje CPJ / IJF – Sesión 1	VIDENA
	10:00 – 12:00	Campo de entrenamiento – Sesión 1	VIDENA
	14:00 – 17:00	Seminario de Arbitraje CPJ / IJF – Sesión 2	VIDENA
	16:00 – 18:00	Campo de entrenamiento – Sesión 2	VIDENA

\* La hora de inicio se confirmará una vez se conozca el número final de atletas.

## 2. FECHA

**Campeonato Panamericano y de Oceanía Cadete:** sábado 09 de abril de 2022

**Campeonato Panamericano y de Oceanía Junior:** domingo 10 de abril de 2022

**Campeonato Panamericano y de Oceanía Equipos Mixtos Junior:** lunes 11 de abril de 2022

## 3. REGISTRO

Acción	Fecha Límite	Cantidad de días antes de apertura de burbuja
Inscripción nominal por judobase	<b>8 de marzo de 2022</b>	<b>29</b>
Reservación de hotel	<b>28 de febrero de 2022</b>	<b>37</b>
Solicitud de VISA (con copia de pasaporte) *	<b>10 de marzo de 2022</b>	<b>27</b>
Pago de hotel	<b>10 de marzo de 2022</b>	<b>27</b>
Información del viaje	<b>20 de marzo de 2022</b>	<b>17</b>

\*Solo se gestionarán las cartas de invitación y solicitudes de visa para personas inscritas en judobase.

El registro debe realizarse con el sistema de registro en línea de la IJF en <http://www.judobase.org>. Las delegaciones que no se registren dentro de la fecha indicada en ese sitio web no podrán participar, sin excepción. **Fecha límite de inscripción: 8 de marzo de 2022**



**PJC**

**CAMPEONATO PANAMERICANO Y DE OCEANIA CADETE  
CAMPEONATO PANAMERICANO Y DE OCEANIA JUNIOR  
CAMPEONATO PANAMERICANO Y DE OCEANIA EQUIPOS MIXTOS JUNIOR**

#### **4. PARTICIPANTES**

Una persona es elegible para inscribirse en estas competencias siempre que cumpla lo siguiente:

- No estar bajo una suspensión disciplinaria.
- No estar suspendido por violación de las normas antidopaje.
- No estar bajo suspensión médica.
- Estar sano y en forma para la competencia.
- No ser portador de ninguna enfermedad contagiosa que pueda poner en riesgo la salud de otros.
- Suficiente conocimiento técnico (conoce la terminología y ejecución de todas las técnicas en el IJF SOR Apéndice H) y comprensión de las reglas deportivas y de arbitraje de la FIJ.
- Los participantes también deben cumplir con todas las regulaciones del Protocolo IJF COVID-19 y el protocolo local COVID-19.

##### **Campeonato Panamericano y de Oceanía Cadete**

- La fecha de nacimiento y la nacionalidad deben acreditarse mediante PASAPORTE oficial del país de origen.
- Solo equipos nacionales de federaciones que sean miembros de la **CPJ y OJU**
- Edad mínima: Nacidos desde 2005 hasta 2007.

##### **Campeonato Panamericano y de Oceanía Junior**

- La fecha de nacimiento y la nacionalidad deben acreditarse mediante PASAPORTE oficial del país de origen.
- Solo equipos nacionales de federaciones que sean miembros de la **CPJ y OJU**
- Edad mínima: Nacidos desde 2002 hasta 2007.

##### **Campeonato Panamericano y de Oceanía Equipos Mixtos Junior**

- La fecha de nacimiento y la nacionalidad deben acreditarse mediante PASAPORTE oficial del país de origen.
- Solo equipos nacionales de federaciones que sean miembros de la **CPJ y OJU**
- Edad mínima: Nacidos desde 2002 hasta 2007.

#### **5. ORGANIZADOR**

<b>Nombre</b>	Federación Deportiva Peruana de Judo
<b>Dirección</b>	Avenida Del Aire S/N (cuadra 8) - Videna Puerta N°2, San Luis - Lima - PERÚ
<b>Teléfono</b>	+(51) 965884642
<b>Email</b>	<a href="mailto:eventos@judoperu.org">eventos@judoperu.org</a>
<b>Sitio Web</b>	<a href="http://www.judoperu.org">www.judoperu.org</a>

## 6. LUGAR DE COMPETENCIA

Polideportivo 1 - VIDENA / **3 áreas de competencia**

Avenida del Aire S/N (cuadra 7) - Videna Puerta N°1, San Luis

Lima - PERÚ



## 7. INGRESO AL PAIS ANFITRION

Cada participante necesita una carta de invitación del Comité Organizador Local (LOC).

Para aquellos participantes que necesitan una visa, el LOC los ayudará cuando sea posible, pero tener la visa correcta es responsabilidad de cada participante.

Tenga en cuenta que las aprobaciones o rechazos de visas son realizadas por las autoridades gubernamentales y el LOC no tiene control sobre esto y no se hace responsable de ningún rechazo.

<b>Complete el formato</b>	Lima_Panamerican_Oceania_Championships_2022_Visa
<b>Fecha Límite</b>	10 de marzo de 2022
<b>Contacto LOC</b>	Kimberlie Rivera
<b>Email LOC</b>	<a href="mailto:eventos@judoperu.org">eventos@judoperu.org</a>
<b>Teléfono LOC</b>	+(51) 965884642



PJC

CAMPEONATO PANAMERICANO Y DE OCEANIA CADETE  
CAMPEONATO PANAMERICANO Y DE OCEANIA JUNIOR  
CAMPEONATO PANAMERICANO Y DE OCEANIA EQUIPOS MIXTOS JUNIOR

## 8. TRANSPORTE

El organizador proporcionará transporte oficial para las delegaciones participantes durante la competencia. Este servicio de transporte incluye traslados al aeropuerto. Solo se debe utilizar el transporte oficial mientras se está en la burbuja (no taxis, no coches privados, etc.).

Para garantizar los traslados al aeropuerto, los detalles de llegada y salida de cada participante deben **enviarse al organizador hasta el 20 de marzo de 2022.**

Los traslados para este evento se organizarán desde/hacia:	
<b>Aeropuerto</b>	Aeropuerto Jorge Chávez Internacional (LIM)
<b>Fecha Límite</b>	20 de marzo de 2022
<b>Contacto LOC</b>	Kimberlie Rivera
<b>Email LOC</b>	<a href="mailto:eventos@judoperu.org">eventos@judoperu.org</a>
<b>Teléfono LOC</b>	+(51) 965884642

## 9. HOTELES

Todas las delegaciones que se inscriban para un evento la Confederación Panamericana de Judo/ Unión Continental de Judo de Oceanía, deben reservar su alojamiento en uno de los hoteles oficiales publicados en las bases del evento. La reserva debe hacerse con el Comité Organizador del evento (no directamente con el hotel).

Cualquier daño a la propiedad del hotel que resulte de la estadía de una Delegación Nacional será a cargo de la Federación Nacional y deberá ser pagado en su totalidad. Se ruega a las delegaciones que no sequen la ropa (incluido el judogi) ni realicen sesiones de entrenamiento en los pasillos de los hoteles oficiales.

<b>Complete el formato</b>	Panam PER 2022 Form Accommodation
<b>Fecha Límite</b>	28 de febrero de 2022
<b>Contacto LOC</b>	Kimberlie Rivera
<b>Email LOC</b>	<a href="mailto:eventos@judoperu.org">eventos@judoperu.org</a>
<b>Teléfono LOC</b>	+(51) 965884642

Debido a la situación del COVID-19, todos los participantes deben permanecer en el hotel oficial durante todo el período de su estadía, ya que en este evento se utiliza el concepto de **burbuja a burbuja**. Las personas que comparten una habitación deben registrarse a la misma hora, debido a las reglas de cuarentena. Si alguien se registra más tarde, la primera persona que se registre deberá permanecer en cuarentena hasta que la segunda persona sea liberada de la cuarentena.

**Únicamente podrán ingresar al hotel y las delegaciones que lleguen en transporte oficial, y hayan sido preacreditados en el aeropuerto a su llegada del vuelo desde su país de origen.**

**Cualquier persona que salga de la “burbuja” de protocolo de sanidad no será admitido nuevamente a ser parte de la delegación. Favor leer detenidamente el protocolo que se encontrara más adelante.**

**Nota:** El LOC hará todo lo posible para brindarle su primera opción de alojamiento, pero, dado que las habitaciones pueden ser limitadas, esto no se puede garantizar. Después de la fecha límite de alojamiento, el organizador no puede prometer habitaciones en los hoteles detallados en estas fichas y se puede agregar otro hotel oficial.

**HOTEL VIP**

<b>PULLMAN ****</b>	
<b>Dirección</b>	Avenida Juan Fanning 515 – 525, Miraflores
<b>Teléfono</b>	(01) 3131430
<b>Sitio web</b>	<a href="https://all.accor.com/hotel/B464/index.es.shtml">https://all.accor.com/hotel/B464/index.es.shtml</a>
<b>Check in</b>	15:00
<b>Check out</b>	12:00
<b>Early check in</b>	Sujeto a disponibilidad (50% del precio x noche x persona)
<b>Late check out</b>	Sujeto a disponibilidad (50% del precio x noche x persona)

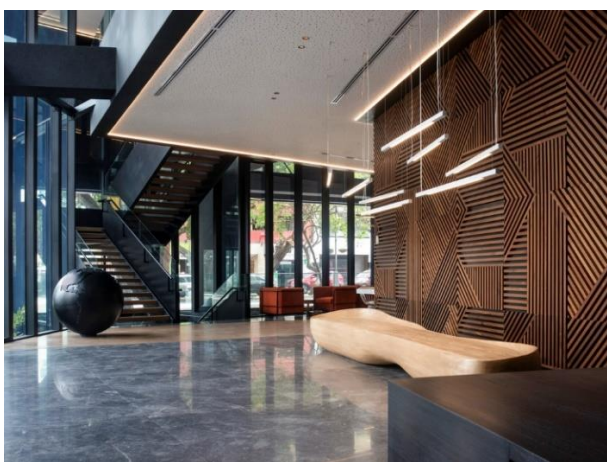

Todas las tarifas son por persona por noche en **Dólares Americanos USD** e incluyen: alojamiento, alimentación (desayuno, almuerzo y cena), transportación desde el aeropuerto al Hotel ida y regreso, desde el Hotel al lugar de competencia ida y regreso.

PULLMAN ****		
Tipo de Habitación	Pago <b>CON DESCUENTO</b> hasta el <b>01 de marzo*</b>	Pago <b>REGULAR</b> desde el <b>02</b> de marzo
Simple	USD 225	USD 250
Doble	USD 205	USD 230

Distancia y proximidad a	Km	Time (hh:mm)
Entrenamiento	8.7	00:30
Acreditación	1.4	00:08
Sorteo	El sorteo se realizará online	
Lugar de competencia	8.7	00:30

## HOTEL DELEGACIONES

EXE MIRAFLORES ****	
Dirección	Calle 290 Alcanfores, Miraflores
Teléfono	(01) 2061100
Sitio web	<a href="https://exehotelmiraflores.com-hotel.com/es/">https://exehotelmiraflores.com-hotel.com/es/</a>
Check in	14:00
Check out	12:00
Early check in	Sujeto a disponibilidad (50% del precio x noche x persona)
Late check out	Sujeto a disponibilidad (50% del precio x noche x persona)

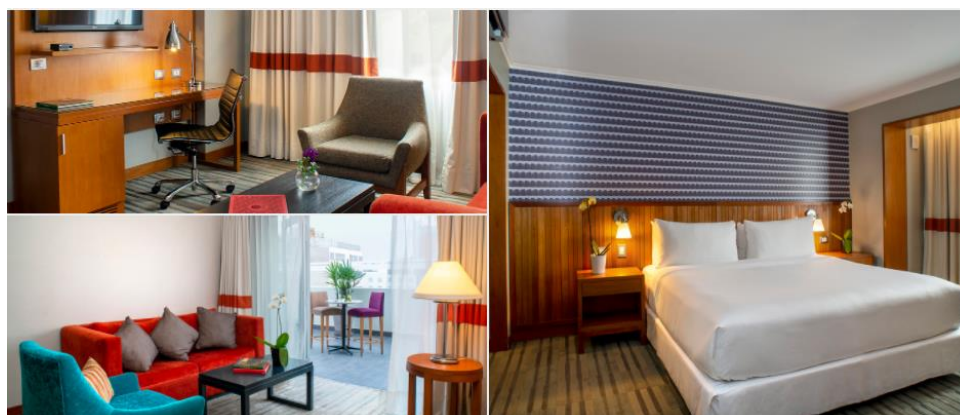

Todas las tarifas son por persona por noche en **Dólares Americanos USD** e incluyen: alojamiento, alimentación (desayuno, almuerzo y cena), transportación desde el aeropuerto al Hotel ida y regreso, desde el Hotel al lugar de competencia ida y regreso.





PJC

CAMPEONATO PANAMERICANO Y DE OCEANIA CADETE  
CAMPEONATO PANAMERICANO Y DE OCEANIA JUNIOR  
CAMPEONATO PANAMERICANO Y DE OCEANIA EQUIPOS MIXTOS JUNIOR

EXE MIRAFLORES ****		
Tipo de Habitación	Pago <b>CON DESCUENTO</b> hasta el <b>01 de marzo*</b>	Pago <b>REGULAR</b> desde el <b>02</b> de marzo
Simple	USD 210	USD 235
Doble	USD 190	USD 215
Triple	USD 170	USD 195

Distancia y proximidad a	Km	Time (hh:mm)
Entrenamiento	8	00:25
Acreditación	En hotel	
Sorteo	El sorteo se realizará online	
Judogi control	En hotel	
Pesaje	En hotel	
Lugar de competencia	8	00:25

CASA ANDINA SELECT ****	
Dirección	Calle Schell 452, Miraflores
Teléfono	(01) 4167500
Sitio web	<a href="https://www.casa-andina.com">https://www.casa-andina.com</a>
Check in	14:00
Check out	12:00
Early check in	Sujeto a disponibilidad (50% del precio x noche x persona)
Late check out	Sujeto a disponibilidad (50% del precio x noche x persona)



Todas las tarifas son por persona por noche en **Dólares Americanos USD** e incluyen: alojamiento, alimentación (desayuno, almuerzo y cena), transportación desde el aeropuerto al Hotel ida y regreso, desde el Hotel al lugar de competencia ida y regreso.

CASA ANDINA SELECT ****		
Tipo de Habitación	Pago <b>CON DESCUENTO</b> hasta el 01 de marzo*	Pago <b>REGULAR</b> desde el 02 de marzo
Simple	USD 210	USD 235
Doble	USD 190	USD 215
Triple	USD 170	USD 195

Distancia y proximidad a	Km	Time (hh:mm)
Entrenamiento	7.8	00:23
Acreditación	Exe Miraflores – 0.19	Exe Miraflores – 00:03
Sorteo	El sorteo se realizará online	
Judogi control	Exe Miraflores – 0.19	Exe Miraflores – 00:03
Pesaje	Exe Miraflores – 0.19	Exe Miraflores – 00:03
Lugar de competencia	7.8	00:23

IBIS BUDGET ALCANFORES ***	
Dirección	Calle Alcanfores 699, Miraflores
Teléfono	(01) 7301700
Sitio web	<a href="https://ibis.accor.com/discovering/ibis-budget-hotel/index.es.shtml">https://ibis.accor.com/discovering/ibis-budget-hotel/index.es.shtml</a>
Check in	14:00
Check out	12:00
Early check in	Sujeto a disponibilidad (50% del precio x noche x persona)
Late check out	Sujeto a disponibilidad (50% del precio x noche x persona)



Todas las tarifas son por persona por noche en **Dólares Americanos USD** e incluyen: alojamiento, alimentación (desayuno, almuerzo y cena), transportación desde el aeropuerto al Hotel ida y regreso, desde el Hotel al lugar de competencia ida y regreso.

IBIS BUDGET ALCANFORES ***		
Tipo de Habitación	Pago <b>CON DESCUENTO</b> hasta el <b>01 de marzo*</b>	Pago <b>REGULAR</b> desde el <b>02</b> de marzo
Simple	USD 195	USD 220
Doble	USD 180	USD 205
Triple	USD 165	USD 190

Distancia y proximidad a	Km	Time (hh:mm)
Entrenamiento	7.3	00:20
Acreditación	Exe Miraflores – 0.5	Exe Miraflores – 00:04
Sorteo	El sorteo se realizará online	
Judogi control	Exe Miraflores – 0.5 Pullman – 0.6	Exe Miraflores – 00:04 Pullman – 00:05
Pesaje	Exe Miraflores – 0.5 Pullman – 0.6	Exe Miraflores – 00:04 Pullman – 00:05
Lugar de competencia	7.3	00:20

CASA ANDINA ESTÁNDAR ***	
Dirección	Av. Petit Thouars 5444, Miraflores
Teléfono	(01) 4470263
Sitio web	<a href="https://www.casa-andina.com">https://www.casa-andina.com</a>
Check in	14:00
Check out	12:00
Early check in	Sujeto a disponibilidad (50% del precio x noche x persona)
Late check out	Sujeto a disponibilidad (50% del precio x noche x persona)

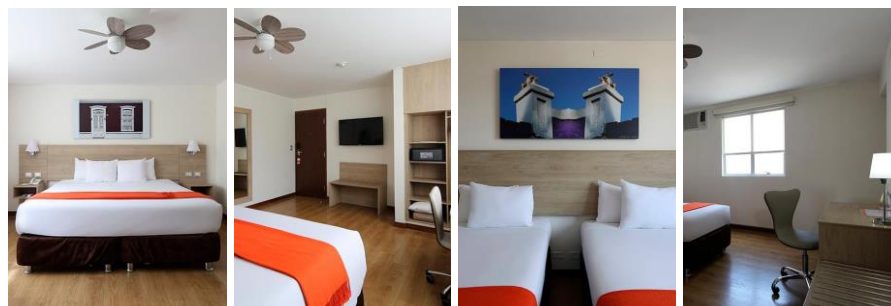

Todas las tarifas son por persona por noche en **Dólares Americanos USD** e incluyen: alojamiento, alimentación (desayuno, almuerzo y cena), transportación desde el aeropuerto al Hotel ida y regreso, desde el Hotel al lugar de competencia ida y regreso.



PJC

CAMPEONATO PANAMERICANO Y DE OCEANIA CADETE  
CAMPEONATO PANAMERICANO Y DE OCEANIA JUNIOR  
CAMPEONATO PANAMERICANO Y DE OCEANIA EQUIPOS MIXTOS JUNIOR

CASA ANDINA ESTÁNDAR ***		
Tipo de Habitación	Pago <b>CON DESCUENTO</b> hasta el 01 de marzo*	Pago <b>REGULAR</b> desde el 02 de marzo
Simple	USD 195	USD 220
Doble	USD 180	USD 205
Triple	USD 165	USD 190

Distancia y proximidad a	Km	Time (hh:mm)
Entrenamiento	7	00:20
Acreditación	Exe Miraflores – 0.8	Exe Miraflores – 00:04
Sorteo	El sorteo se realizará online	
Judogi control	Exe Miraflores – 0.8	Exe Miraflores – 00:04
Pesaje	Exe Miraflores – 0.8	Exe Miraflores – 00:04
Lugar de competencia	7	00:20

**IMPORTANTE:** Para poder **pagar CON DESCUENTO**, los participantes deben estar inscritos en JUDOBASE y la Federación Nacional debe haber enviado el comprobante de la transferencia bancaria a [eventos@judoperu.org](mailto:eventos@judoperu.org) hasta el 28 de febrero de 2022 o si la Federación Nacional realizará el pago en efectivo a su llegada debe de haber confirmado el invoice con una carta de su presidente a través de [eventos@judoperu.org](mailto:eventos@judoperu.org) hasta el 28 de febrero de 2022.

### PAGO

Según la norma de la IJF promulgada el 2 de diciembre de 2012 en Tokio, “el país organizador no debe solicitar una tasa de penalización para los países participantes que no puedan realizar transferencias bancarias pero que puedan pagar en efectivo a su llegada”. Los países que no pueden realizar transferencias bancarias deben informar a los organizadores con suficiente anticipación de que pagarán en efectivo a su llegada.

**Los países son responsables, del pago de los gastos derivados por la operación bancaria, por ello los pagos realizados por transferencia bancaria, tendrán un coste agregado del 5% sobre el monto total.**

Todas las comisiones bancarias y los costos de transferencia bancaria deben ser pagados por la Federación Nacional participante al siguiente banco:

Nombre del Beneficiario	Federación Deportiva Peruana de Judo
Dirección del Beneficiario	Calle Marcos Dongo 192 - 190, Pueblo Libre, Lima - PERÚ
RUC del Beneficiario	20196795350



PJC

CAMPEONATO PANAMERICANO Y DE OCEANIA CADETE  
CAMPEONATO PANAMERICANO Y DE OCEANIA JUNIOR  
CAMPEONATO PANAMERICANO Y DE OCEANIA EQUIPOS MIXTOS JUNIOR

<b>Nombre del Banco</b>	BBVA Continental
<b>Dirección del Banco</b>	Avenida República de Panamá 3055, San Isidro, Lima - PERÚ
<b>Número de cuenta</b>	0011-0179-0100065287-93
<b>Código SWIFT</b>	BCONPEPL
<b>Referencia</b>	Nombre de Federación_CON Invoice N° PanamPeru2022 <i>Ejemplo: Federación Peruana de Judo_PER 002 PanamPeru2022</i>

Si el pago se realiza mediante transferencia bancaria, la información bancaria debe insertarse correcta y completamente en el documento de transferencia y cualquier procedimiento relacionado con la modificación de la transferencia bancaria debe realizarse antes de la llegada. Las delegaciones deben asegurarse de que todos los cargos bancarios se paguen al final para que los organizadores reciban la cantidad correcta de fondos sin deducciones. La delegación debe tener prueba de la transferencia bancaria a su llegada.

Los países deben informar a los organizadores número de participantes antes de la fecha límite. Las posibles reservas de habitaciones extra en el "check-in" también serán sobrecargados con un 10%. Las habitaciones "no-show" tendrá como resultado 100% de la carga de los gastos de hotel. Las cancelaciones de las habitaciones no se pueden hacer en el "check-in".

Si se cancelan las habitaciones, el Comité Organizador tiene derecho a cobrar de la siguiente manera:	
<b>Sin reembolso, el 100% de los gastos de hotel deben pagarse desde</b>	10 de marzo de 2022
<b>Con 50% reembolso, el 50% de los gastos de hotel deben pagarse desde</b>	01 de marzo de 2022
<b>Se permite cancelaciones con reembolso hasta</b>	28 de febrero de 2022

## 10. ENTRENAMIENTO

El entrenamiento durante el evento es responsabilidad de la federación organizadora. La planificación y la programación de las sesiones de entrenamiento se organizarán teniendo en cuenta las solicitudes realizadas por las delegaciones diariamente sobre la base de la primera solicitud hecha, primera solicitud atendida. Para reservar entrenamiento contactar con el Comité Organizador.

<b>Lugar de entrenamiento</b>	Centro de Alto Rendimiento de Judo – VIDENA
<b>Dirección</b>	Avenida Del Aire S/N (cuadra 8) - Videna Puerta N°2, San Luis
<b>Ubicación</b>	Piso 1 – Polideportivo 2
<b>Días de entrenamiento</b>	06 de abril – 10 de abril
<b>Horarios de entrenamiento</b>	09:00 – 12:00 / 14:00 – 18:00
<b>Contacto de Reserva</b>	Kimberlie Rivera
<b>Correo de contacto</b>	<a href="mailto:eventos@judoperu.org">eventos@judoperu.org</a>



**PJC**

**CAMPEONATO PANAMERICANO Y DE OCEANIA CADETE  
CAMPEONATO PANAMERICANO Y DE OCEANIA JUNIOR  
CAMPEONATO PANAMERICANO Y DE OCEANIA EQUIPOS MIXTOS JUNIOR**

**Teléfono de contacto**

+ (51) 965884642

## **11. PREMIACIÓN**

Primer puesto – Medalla de oro

Segundo puesto - Medalla de plata

Terceros puestos – Medalla de bronce (x2)

- Al momento de recibir la premiación el deportista debe presentarse con judogi BLANCO.
- Todo competidor que haya ganado una medalla debe presentarse a la ceremonia y recibir la medalla en persona. Si un atleta está ausente durante la ceremonia de premiación por una razón no válida, perderá su derecho a la medalla.
- Está estrictamente prohibido a los competidores llevar al podio sus banderas nacionales o identificaciones similares.
- Está prohibido cualquier demostración religiosa, política, personal o comercial, o hacerlo usando algún gorro u otra cubierta de la cabeza o cualquier otro accesorio.

## **12. CONTROL DOPING**

- Es importante que cada delegación conozca el protocolo de control de dopaje.
- Los controles se llevarán a cabo de acuerdo con las Reglas Antidopaje y el Reglamento de Organización y Deporte de la IJF, antes de concluir el bloque final.
- Los competidores deben presentarse en la estación de control de dopaje inmediatamente después de firmar el formulario de notificación. De conformidad con WADA ISTI Art. 5.4.4, antes del control de dopaje, los atletas pueden participar en la ceremonia de premiación y cumplir con sus compromisos de prensa o recibir tratamiento médico si es necesario.
- Los competidores seleccionados estarán constantemente acompañados por un acompañante oficial (designado por el comité organizador) desde el momento de la notificación hasta su llegada a la Estación de Control de Dopaje. Una persona de elección del atleta (médico del equipo, entrenador, preparador físico, jefe de delegación, etc.) puede acompañarlos.

## **13. CAMPO DE ENTRENAMIENTO**

Debido a las precauciones de seguridad de COVID-19, el Comité Organizador realizará un campo de entrenamiento mantenido la burbuja del evento el 12 y 13 de abril de 2022, luego del evento panamericano cadete - junior y antes del evento panamericano senior.

<b>Lugar de entrenamiento</b>	Centro de Alto Rendimiento de Judo – VIDENA
<b>Dirección</b>	Avenida Del Aire S/N (cuadra 8) - Videna Puerta N°2, San Luis



**PJC**

**CAMPEONATO PANAMERICANO Y DE OCEANIA CADETE  
CAMPEONATO PANAMERICANO Y DE OCEANIA JUNIOR  
CAMPEONATO PANAMERICANO Y DE OCEANIA EQUIPOS MIXTOS JUNIOR**

<b>Ubicación</b>	Piso 1 – Polideportivo 2
<b>Días de entrenamiento</b>	12 de abril – 13 de abril
<b>Horarios de entrenamiento</b>	10:00 – 12:00 / 16:00 – 18:00
<b>Contacto para inscripción</b>	Kimberlie Rivera
<b>Correo de contacto</b>	<a href="mailto:eventos@judoperu.org">eventos@judoperu.org</a>
<b>Teléfono de contacto</b>	+(51) 965884642

#### **14. ENCUESTA POSTERIOR AL EVENTO**

Después de cada evento, se enviará un cuestionario para sus comentarios constructivos y comentarios sobre cómo mejorar la próxima edición del evento. También puede enviar un correo electrónico a [info@panamjudo.org](mailto:info@panamjudo.org)

#### **15. AFILIACION CPJ**

Todos los participantes en estos eventos deben estar registrados y afiliados antes de llegar a la burbuja. Toda persona sin excepción que aparezca en el registro oficial necesita tener su afiliación vigente lo cual lo puede hacer individualmente o como federación a través de <http://panamjudo.org/> sección afiliaciones.

Costo de la afiliación **\$100 USD**.

La afiliación se debe pagar en línea, no se aceptará efectivo para el pago de afiliación en el Registro del evento.

#### **16. INFORMACIÓN GENERAL**

##### **PRINCIPIO FUNDAMENTAL**

Todas las Federaciones Nacionales, oficiales, entrenadores y atletas que participen en estos eventos deben respetar y aceptar la autoridad de los oficiales, los Estatutos, las Reglas de Deportes y Organización (SOR, <https://www.ijf.org/ijf/documents/21>), las Reglas de Arbitraje, de la IJF y CPJ, así como las reglas Anti-Doping de la IJF (<https://www.ijf.org/ijf/documents/17>). Aquellas personas que se considere que hayan actuado contra la IJF/CPJ, sus principios o propósito, deberán ser sujetos a suspensión o expulsión del evento y/o cancelación de su tarjeta de acreditación.

##### **SEGURO**

Cada Federación Nacional es directamente responsable de sus atletas (el control de no embarazo y el control de género). La Federación Nacional debe asumir toda la responsabilidad por los seguros de accidentes y de salud, así como las responsabilidades civiles durante todos los eventos de la FIJ / CPJ para todos los que estén a su cargo.

Las Federaciones Nacionales son responsables de proporcionar garantías de seguro a sus delegados durante



PJC

CAMPEONATO PANAMERICANO Y DE OCEANIA CADETE  
CAMPEONATO PANAMERICANO Y DE OCEANIA JUNIOR  
CAMPEONATO PANAMERICANO Y DE OCEANIA EQUIPOS MIXTOS JUNIOR

cualquier evento. El Comité Organizador del evento y la CPJ/FIJ no serán responsables en ausencia de seguro.

El Comité del evento y la CPJ/FIJ no tienen responsabilidad por ningún reclamo de lesión, enfermedad o muerte que surja del viaje y la participación en este evento. Toda atención médica posterior o extraordinaria, como lesión y/o enfermedad que requiera hospitalización, tratamientos, intervenciones quirúrgicas y medicamentos, será asumida, en cuanto a sus costos, por la federación de cada país. Por tanto, todas las delegaciones y judocas participantes eximirán de responsabilidad a los organizadores del evento por cualquier percance, lesión, accidente, enfermedad o fallecimiento que surgieran dentro o fuera del recinto de competición o en los viajes y traslados relacionados a este evento.

### CONSENTIMIENTO PARA EL USO DE DATOS/FOTOGRAFÍA/VIDEOS/GRABACIÓN

Los delegados inscritos por sus Federaciones Nacionales dan su consentimiento a la FIJ/CPJ y sus socios de medios para usar su contenido, incluidos datos, resultados en vivo, fotografías y/o grabaciones de video (en lo sucesivo, Medios). Estos medios se pueden obtener de las Federaciones Nacionales y de la FIJ. Los medios pueden usarse en formatos de medios impresos y digitales, incluidas publicaciones impresas, sitios web, marketing electrónico, carteles, pancartas, publicidad, películas, transmisiones, redes sociales, fines educativos y otros fines.

Si un delegado no da su consentimiento para el uso de datos, fotografías, videos y filmaciones, la Federación Nacional debe informar a la Federación Internacional de Judo por escrito a [registration@ijf.org](mailto:registration@ijf.org)

### REGLAS DE LA COMPETENCIA

La competencia se llevará a cabo de acuerdo con el SOR de la FIJ (<https://www.ijf.org/ijf/documents/21>) y las Reglas antidopaje de la FIJ (<https://www.ijf.org/ijf/documents/17>).

Sistema de competencia: doble repechaje para categorías de 6 a más atletas/equipos y regla de números bajos para categorías de 5 a menos atletas/equipos, duración del combate: cuatro (4) minutos (tiempo real)

#### Campeonato Panamericano y de Oceanía Cadete

Femenino: -40kg, -44kg, -48kg, -52kg, -57kg, -63kg, -70kg, +70kg

Masculino: -50kg, -55kg, -60kg, -66kg, -73kg, -81kg, -90kg, +90kg

#### Campeonato Panamericano y de Oceanía Junior

Femenino: -48kg, -52kg, -57kg, -63kg, -70kg, -78kg, +78kg

Masculino: -60kg, -66kg, -73kg, -81kg, -90kg, -100kg, +100kg

#### Campeonato Panamericano y de Oceanía Equipos Mixtos Junior

Modalidad Equipo Mixto: F-57 kg, M-73 kg, F -70 kg, M -90 kg, F +70 kg, M +90 kg





PJC

CAMPEONATO PANAMERICANO Y DE OCEANIA CADETE  
CAMPEONATO PANAMERICANO Y DE OCEANIA JUNIOR  
CAMPEONATO PANAMERICANO Y DE OCEANIA EQUIPOS MIXTOS JUNIOR

## INSCRIPCIONES

Solo se aceptarán inscripciones de Federaciones Nacionales de Judo miembros de la CPJ y la OJU.

Los atletas pueden ingresar SOLO en una categoría de peso por evento. Cada persona solo puede inscribirse con una función (es decir, atleta, entrenador, árbitro, oficial de equipo, etc.) por evento.

La Federación Nacional es responsable de obtener la aprobación legal y el permiso para que los atletas menores de edad compitan. Cuando se viaje con menores de edad, el oficial/entrenador del equipo debe tener todos los documentos necesarios que lo autoricen a actuar en nombre de los padres/tutores *"in loco parentis"*. Esto también se aplica al control de dopaje. La Federación Nacional debe asegurarse de que los atletas menores de edad tengan el permiso de sus padres/tutores para someterse a las pruebas.

### Campeonato Panamericano y de Oceanía Cadete

Cada Federación Nacional puede inscribir:

- Hasta 10 atletas femenino con máximo 2 atletas por categoría.
- Hasta 10 atletas masculino con un máximo de 2 atletas por categoría.

### Campeonato Panamericano y de Oceanía Junior

Cada Federación Nacional puede inscribir:

- Hasta 9 atletas femenino con máximo 2 atletas por categoría.
- Hasta 9 atletas masculino con un máximo de 2 atletas por categoría.

### Campeonato Panamericano y de Oceanía Equipos Mixtos Junior

Cada Federación Nacional puede inscribir un equipo mixto con máximo 2 atletas por categoría.

Los atletas que no compiten o los compañeros de entrenamiento pueden inscribirse como judoka.

## ACREDITACIONES

La acreditación y la entrega de las credenciales se realizarán según el protocolo de sanidad COVID19 en los días que se encuentran en el programa. La acreditación se realizará a través de un sistema de turnos.

El jefe de delegación de cada Federación Nacional deberá presentarse a tiempo para acreditar la llegada de todos los atletas y delegados. Su asistencia atrasada o ausencia al control de acreditaciones significará la exclusión de todos los competidores del sorteo y del evento.

**Todos los competidores, técnicos y delegados serán provistos de credenciales, las que deberán portar en todo momento.** Los pasaportes de todos los participantes deberán estar disponibles todo el tiempo, en caso de ser requeridos.

Cantidad de oficiales acreditados según atletas inscritos en el evento (incluye oficiales del equipo,



**PJC**

**CAMPEONATO PANAMERICANO Y DE OCEANIA CADETE  
CAMPEONATO PANAMERICANO Y DE OCEANIA JUNIOR  
CAMPEONATO PANAMERICANO Y DE OCEANIA EQUIPOS MIXTOS JUNIOR**

entrenadores, médicos y fisioterapeutas):

- Uno - cuatro (1-4) competidores = tres (3) oficiales.
- Cinco - nueve (5-9) competidores = cinco (5) oficiales.
- 10 o más competidores = siete (7) oficiales.

Las acreditaciones para el presidente de la Federación Nacional, el árbitro y el judoka no se incluyen en el anterior cálculo. La tarifa para los oficiales adicionales (que deben estar inscritos en JudoBase) es de USD 100 por cada uno y será pagado al Comité Organizador Local. El reemplazo de la acreditación perdida u olvidada tendrá un costo de 50 USD a pagar a la CPJ.

### **SORTEO**

Hasta un máximo de los ocho mejores atletas entre los atletas inscritos en cada categoría de peso serán sembrados en función de su posición en el ranking mundial de la IJF. El sorteo se realizará online.

### **JUDOJI OFICIAL**

Los atletas deben competir usando un judogi aprobado por la IJF (blanco y azul) de uno de los siguientes proveedores oficiales: [www.ijf.org/supplier-list](http://www.ijf.org/supplier-list) Para obtener más información sobre las reglas de judogi, consulte el IJF SOR (<https://www.ijf.org/ijf/documents/21>).

### **IJF BACKNUMBER OFICIAL**

Cada competidor está obligado a coser en la parte posterior de su judogi un backnumber con su apellido y la abreviatura del Comité Olímpico Nacional. El apellido (y cualquier parte de su primer nombre) en el backnumber debe tener las mismas letras que las registradas en judobase ya que de esta base de datos se proporciona la información para las acreditaciones, los gráficos de TV, el marcador, etc. La parte superior del backnumber debe fijarse horizontal y centralmente a tres (3) cm de la parte inferior del cuello.

El backnumber solo se puede pedir en [www.officialbacknumber.com](http://www.officialbacknumber.com) o [www.mybacknumber.com](http://www.mybacknumber.com)

### **JUDOJI PRE-CONTROL**

La Comisión de Educación controlará el backnumber de la chaqueta del judogi el día anterior a la competencia. El proceso de verificación comenzará media hora antes del pesaje no oficial y finalizará al mismo tiempo que el pesaje oficial (ver programa para horarios). El backnumber y la publicidad deben cumplir con las normas vigentes de judogi de la FIJ.

El control de judogi se realizará antes de cada competición.

### **PESAJE**

Se realizará un día antes de la competencia en el hotel oficial de acuerdo con las normas IJF. (Ver programa)

### **ENTRENADOR**



PJC

CAMPEONATO PANAMERICANO Y DE OCEANIA CADETE  
CAMPEONATO PANAMERICANO Y DE OCEANIA JUNIOR  
CAMPEONATO PANAMERICANO Y DE OCEANIA EQUIPOS MIXTOS JUNIOR

El código de conducta de los entrenadores debe observarse estrictamente, incluido el código de vestimenta, y debe cumplir con los estándares de la IJF.

- Rondas preliminares: buzo nacional con pantalones que lleguen hasta los zapatos. Los entrenadores pueden llevar camisetas oficiales nacionales de manga corta o larga y zapatos deportivos (no sandalias).

- Para el bloque final: traje formal (chaqueta, pantalones, camisa y corbata para los hombres; chaqueta, pantalones/falda/vestido, blusa para las mujeres) y zapatos formales (no zapatos deportivos ni sandalias).

Si un entrenador da indicaciones durante el combate (no mate), recibe una primera advertencia. En caso de reincidir, será excluido del área de competencia. Cualquier actitud contraria al espíritu del judo será penalizada. Si un entrenador no respeta estas reglas, puede ser expulsado del área de competencia. Si el entrenador insiste en su conducta desde fuera del área de competencia, podría ser sancionado y expulsado de las instalaciones del torneo.